Local en venta en Calle MOTOR, Barcelona Capital

Ref: CCI-023-000050537

Provincia: **Barcelona**
Localidad: **Barcelona Capital (8040)**
Calle: **MOTOR**
Número: **127**

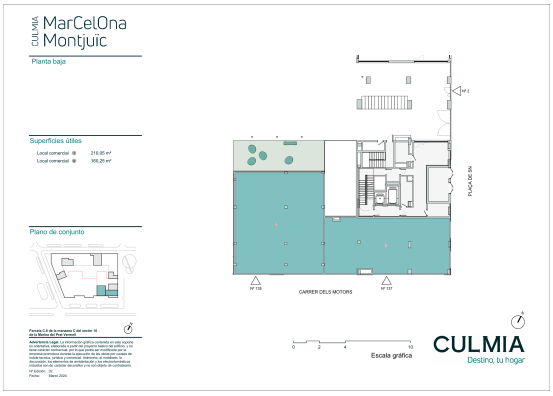

Datos

Tipología **Local**
Superficie **210 m²**

Precio **341.000€**

Descripción

Oportunidad disponible. Locales comerciales situados en una ubicación privilegiada, gran variedad de disponibles entre 160m2 y 1.427m2, desde 238.779€. Se entregan en bruto y totalmente diáfanos. Además, disponen de salidas de humos. Disponibilidad de plaza de garaje. Aptos para cualquier tipo de actividades comerciales, formación, sanitarias, ocio, oficina o desarrollar cualquier otra actividad profesional. Los locales se encuentran ubicados en el barrio de la Marina del Prat Vermell, uno de los últimos sectores industriales, que se está transformando en un nuevo barrio con altos valores medioambientales y ecológicos y con la voluntad de constituirse en un nuevo centro residencial y de negocios, junto a la Feria de Barcelona, el puerto y próximo al aeropuerto. Perfectamente comunicado tanto en transporte público como privado, a 15 minutos del centro de Barcelona y a 10 minutos del aeropuerto. Conectada con Gran vía de les Corts y Gran vía de Hospitalet, con unión a la C-31, B-20 y B-10, estas dos últimas con acceso a la C-58, y la B-10 con acceso a la A-2. Transporte público, metro más cercano Fira (Línea 9) y muy próximo a Foc (línea 10), y paradas de trenes Europa Fira (R5, R6, R50 y línea de Metro L8 y L9). A su alrededor cuenta con instalaciones deportivas, guarderías, mercados y zonas verdes.

Escanea para más info