



# Piso en venta en Avenida VISTA ALEGRE, Garrucha



Ref: CCI-006-000043591

Provincia: **Almería**

Localidad: **Garrucha (4630)**

Calle: **VISTA ALEGRE**

Número: **1**

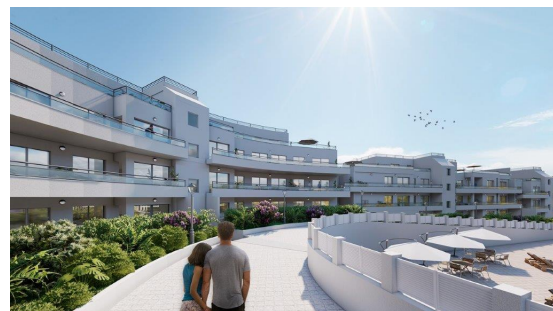

## Datos

Tipología **Piso**

Superficie **64 m<sup>2</sup>**

Habitaciones **2**

Baños **2**

**Precio 169.700€**

## Descripción

En la Costa del Levante Almeriense, amparada por recónditas calas recortadas en las Sierras Almagrera y Cabrera, se encuentran las extensas playas de fina y dorada arena, arropadas por una línea de flora única, envidia de toda la región. Con una franja marítima de 6 kilómetros, su carácter excepcional por el cuidado y limpieza con que se mantienen, y por sus aguas cristalinas del Mar Mediterráneo, ha llevado a conseguir que luzcan numerosos distintivos otorgados a las playas de máxima calidad. Comprende una amplia tipología de viviendas ubicadas en un entorno privado de zonas verdes rodeado de piscinas, zona de recreo acuática, pista de pádel, zonas de juegos infantiles. A tan solo 200 metros de pinar garrucha se encuentra el paseo marítimo, comúnmente denominado el malecón, que cuenta con kilómetro y medio de baranda de mármol y unos mimados jardines mezclados con la arena de la costa, que hacen de él una espléndida avenida sobre el mediterráneo. en él también podemos encontrar una gran variedad de comercios: restaurantes, heladerías, terrazas, tiendas, donde pasear y disfrutar del enclave y la gran vida social y turística de la zona. La urbanización, cerrada perimetralmente, cuenta con amplias zonas ajardinadas, piscinas comunitarias, zonas de recreo y pista de pádel. Situado en una zona privilegiada por encontrarse junto al pueblo marinero de Garrucha (con Puerto Comercial y Deportivo), a 200 metros de la playa y Pº Marítimo, muy cerca de Mojácar Playa con sus centros de ocio familiares y nocturnos y de las maravillosas playas de Garrucha. A 93 kilómetros de Almería, a unos 500 kilómetros de Madrid y a 10 minutos de las excelentes playas de Vera.



Escanea para más info

