Suelo en venta en Calle GORRICA, Vera

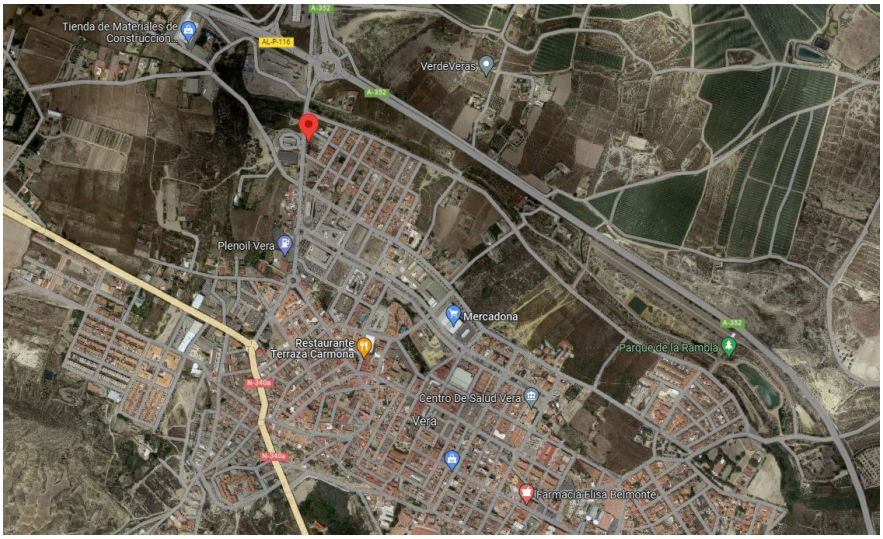

Ref: CCI-006-000032662

Provincia: **Almería**
Localidad: **Vera (4620)**
Calle: **GORRICA**
Número: **3**

Datos

Tipología **Suelo**
Superficie **1.189 m²**

Precio **326.000€**

Descripción

Preséntanos tu oferta. Parcela de terreno con forma trapezoidal, situada en el paraje del Molino de Viento, término municipal de Vera, provincia de Almería. Dispone de una nave industrial a demoler. Terreno de superficie registral de 1.364 m². Planeamiento General: P.G.O.U Adaptación NN.SS a L.O.U.A BOP 06/02/2009. Clasificación: Urbano consolidado con licencia. Calificación y ordenanza: Urbano Ordenanza 2. Tipo: Unifamiliar Plurifamiliar. Uso preferente: Residencial. Alturas permitidas: PB-1. Volumen máximo edificable: 1,67 m²/m². Ref catastral: 0238306XG0203N0001SB - 0238305XG0203N0001EB - 0238307XG0203N0001ZB

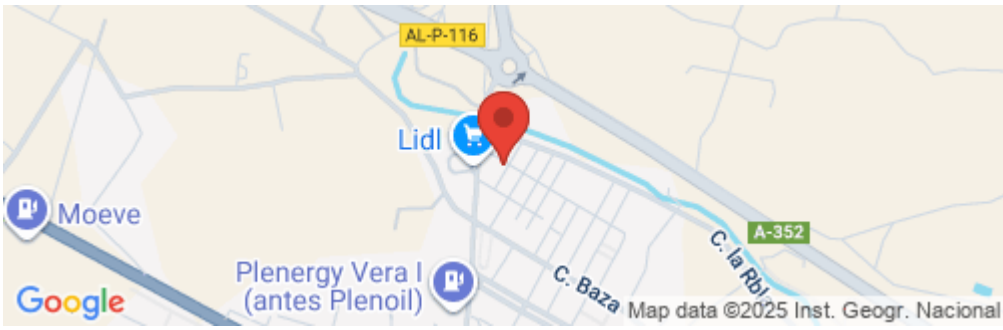

Escanea para más info