Suelo - Residencial en venta en Avenida Vespasiano Gonzaga Esq. Avda de Pasmosa Nº s/n, Sagunto / Sagunt

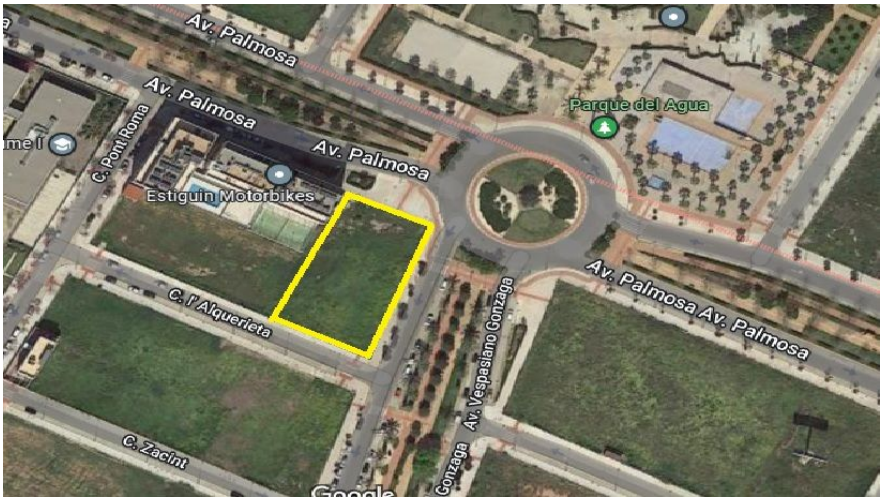

Ref: CCI-008-000045262

Provincia: **Valencia**

Localidad: **Sagunto / Sagunt (46500)**

Calle: **Vespasiano Gonzaga Esq. Avda de Pasmosa Nº s/n**

Datos

Tipología **Suelo - Residencial**

Superficie **2.251 m²**

Precio ~~2.158.000€~~

Precio Actual 1.726.000€

Descripción

Oportunidad disponible. Excelente oportunidad de adquirir 2251 m2 de suelo residencial con una edificabilidad de 7656 m2. y un número máximo de 68 viviendas. Se accede a esta localidad desde Valencia, vía carretera, tomando la V-21 o bien la CV-300 (antigua carretera N-340), y el A-7 bypass desde Alicante o Barcelona, vía ferrocarril, mediante la línea C-6 de Cercanías. El Puerto de Sagunto es una localidad cercana a Valencia muy en el futuro emplazamiento de la megafactoria de Volkswagen, con las necesidades de industrias auxiliares que eso va implicar . Todo esto lo convierte en una excelente inversión. Sin comision de agencia inmobiliaria.

Escanea para más info