Suelo - Residencial en venta en Calle Les Hores, Faura

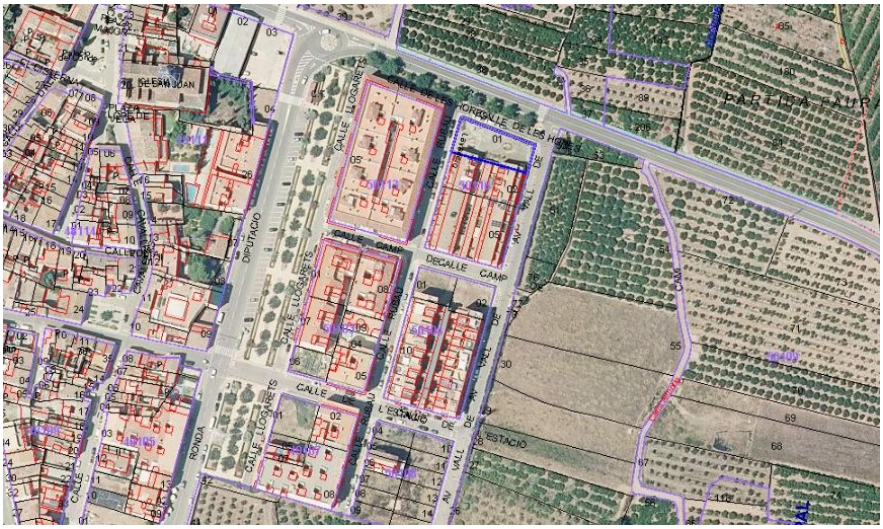

Ref: CCI-006-000050026

Provincia: **Valencia**
Localidad: **Faura (46512)**
Calle: **Les Hores**

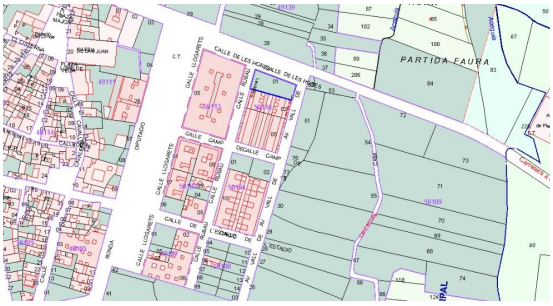

Datos

Tipología **Suelo - Residencial**
Superficie **648 m²**

Precio **216.000€**

Descripción

Oportunidad disponible. Suelo urbano de 648 metros cuadrados situado en el municipio de Faura. Faura es un municipio de la Comunidad Valenciana, España. Pertenece a la provincia de Valencia, en la comarca del Campo de Murviedro, limitando al noreste con la comarca de la Plana Baja. A pocos minutos de Sagunto y su zona industrial en auge con la implantación de la nueva Gigafactoria de Baterias. Sin comision de agencia inmobiliairia

Escanea para más info