Suelo - Urbanizable en venta en Calle VIENA, Onda

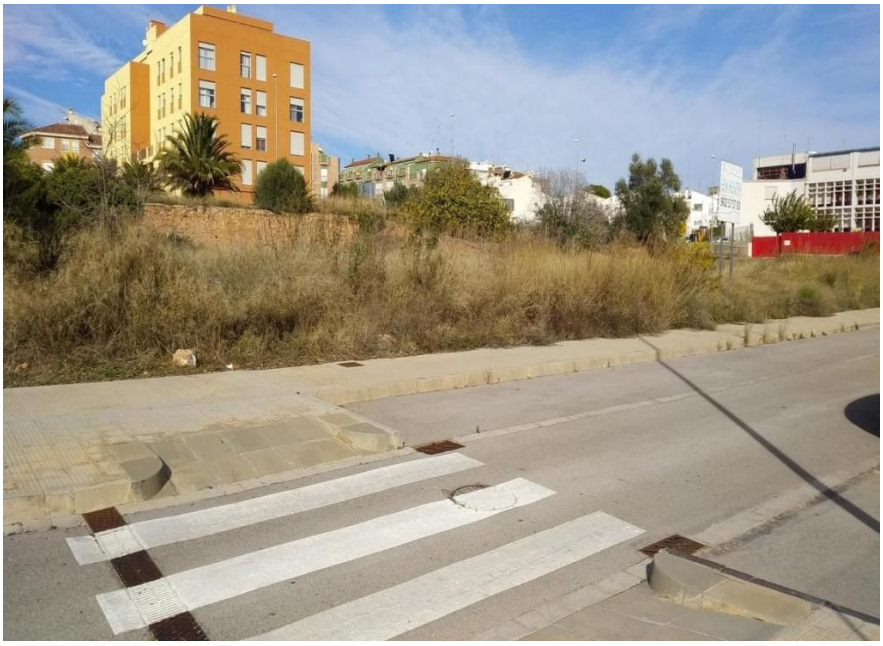

Ref: CCI-003-000049462

Provincia: **Castellón**
Localidad: **Onda (12200)**
Calle: **VIENA**

Datos

Tipología **Suelo - Urbanizable**
Superficie **437 m²**

Precio **99.000€**

Descripción

Oportunidad disponible. Solar de uso residencial en Onda, provincia de Castellón, de tipología plurifamiliar con una superficie de 437 m², con edificabilidad estimada de 699,20 m² y un número estimado de 8 unidades a edificar. Zona de expansión del municipio localizada al suroeste de la localidad y con un grado de consolidación medio. La orografía de la parcela es totalmente plana y su forma es regular. Se estima que puede desarrollarse una promoción de viviendas en edificio plurifamiliar formado por planta baja y tres alturas.

Escanea para más info